# 上海漫画

56
SHANGHAI SKETCH

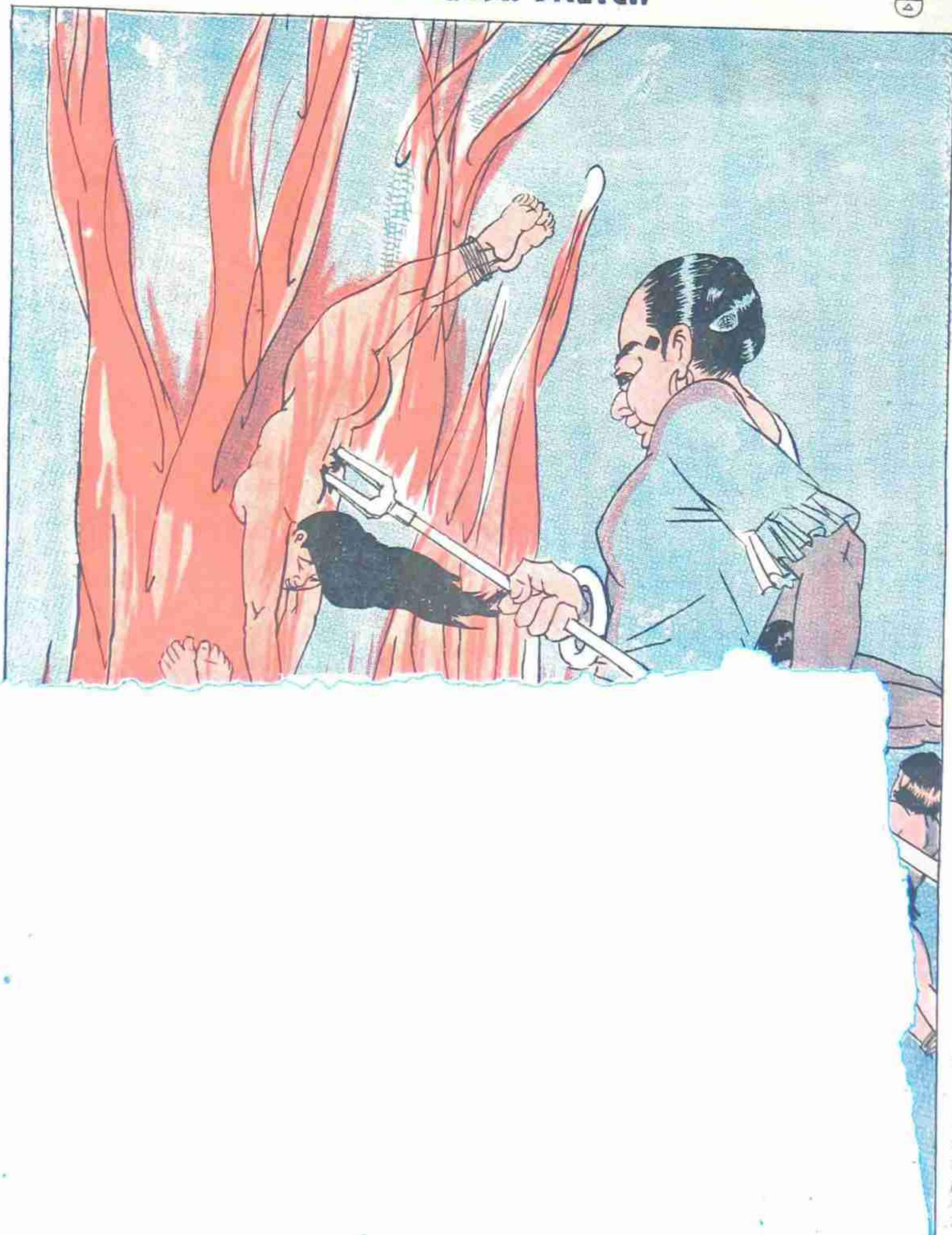

國府特派迎櫬專員林森近影（靜山攝）

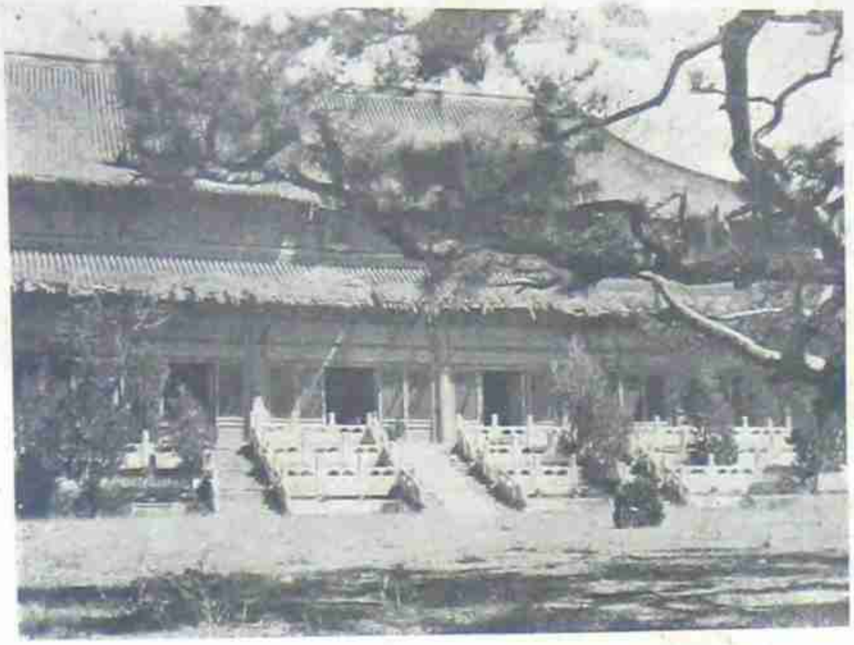

明十三陵，在昌平縣北，以明成祖長陵爲最壯麗，其棟樑悉係香楠所製，徑大二三尺 高約六丈餘，足見當時物力之豐盈，迴非近時所能比擬也。左圖即用香楠所建之大殿，院內多古松奇柏，氣象益壯矣。（蔣漢澄攝）

上圖爲北海萬壽山之夜景。（李致禹攝）

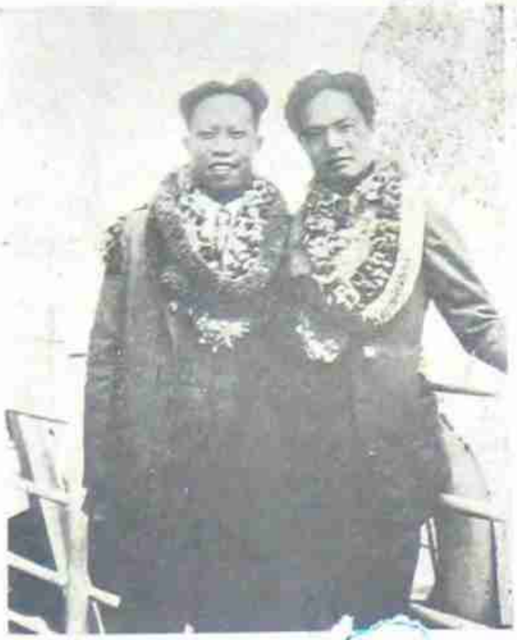

左圖爲最近歸國之海外名記者關可貴君（左）與趙澄波君（右），均任職于金山時報，圖乃攝檀香山時照于船上，花串爲友人所贈，檀山風俗送行輒以花串相贈。（公振識）

窰市（美展出品） 胡伯翔攝

上圖北平藝術學院胡蒼範女士之「春神舞」（蔣漢澄攝）

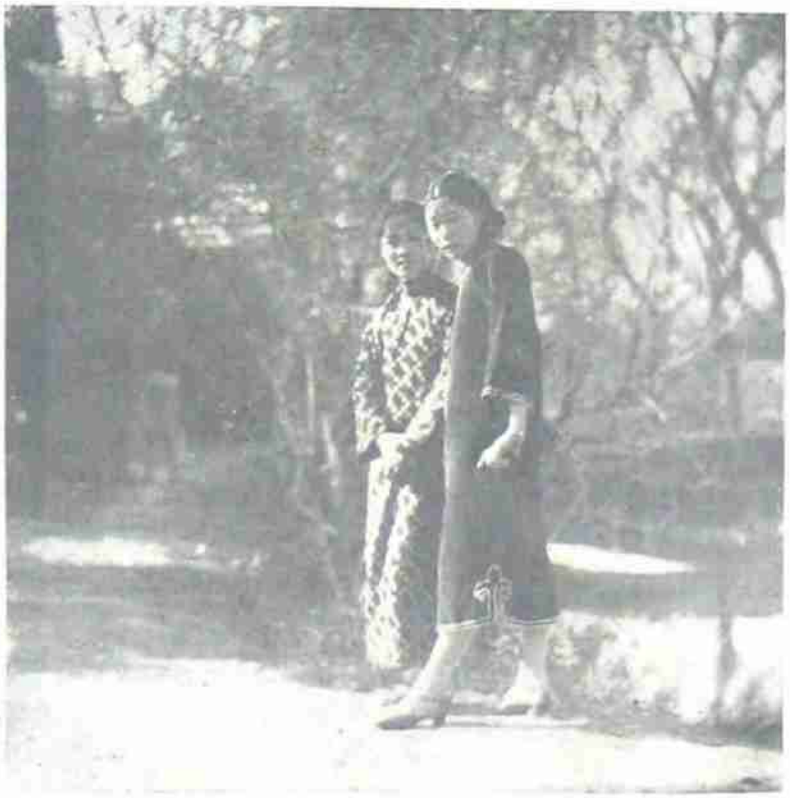

王汝嘉（蝴蝶社長）夫人與汪佩韶女士（滬江女校） 丁悚攝

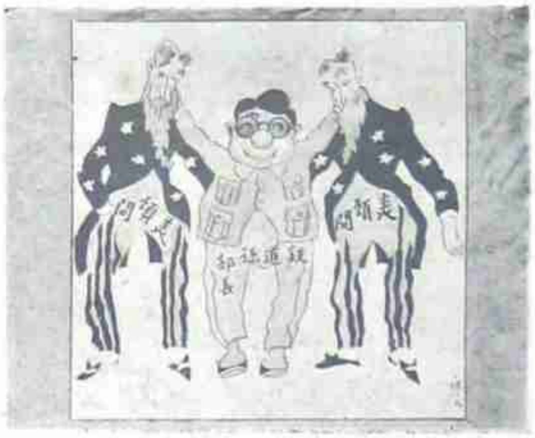


嚮 黃文農作

山水（美展出品） 陳小蝶作

民立女子中學高材生喬文琦女士（錫漁攝）

舞星李麥蘭 丁悚攝

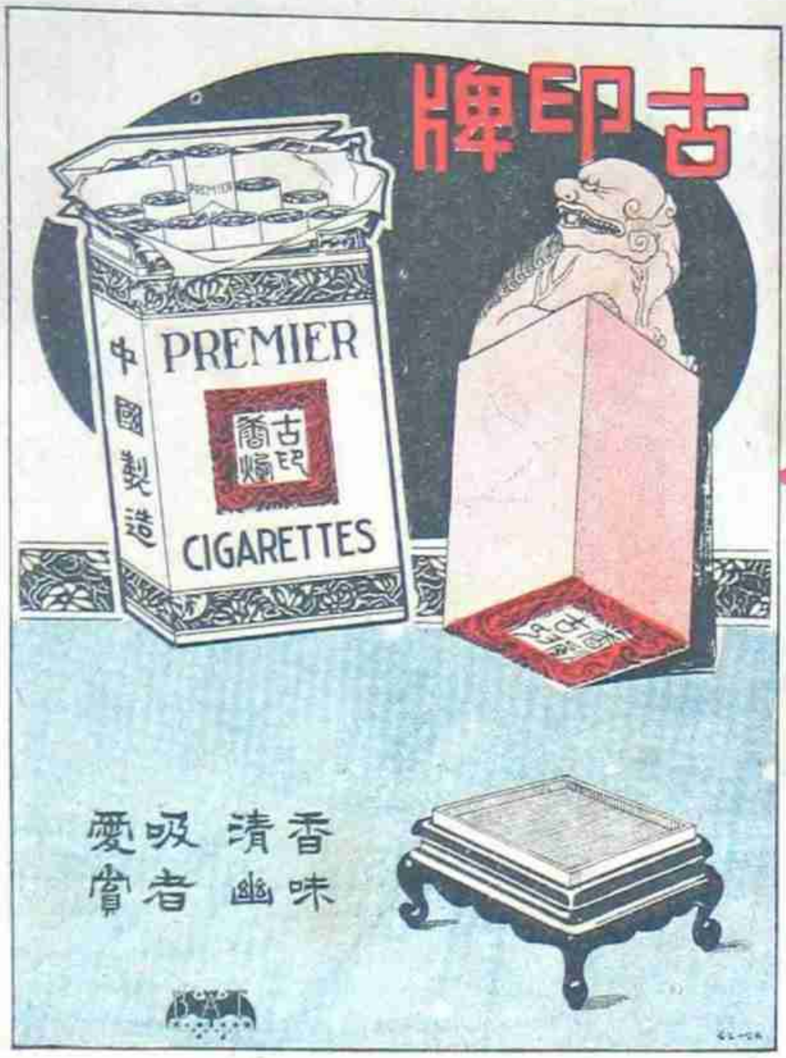

自己的憔悴 孩子的肥胖

曹涵美作

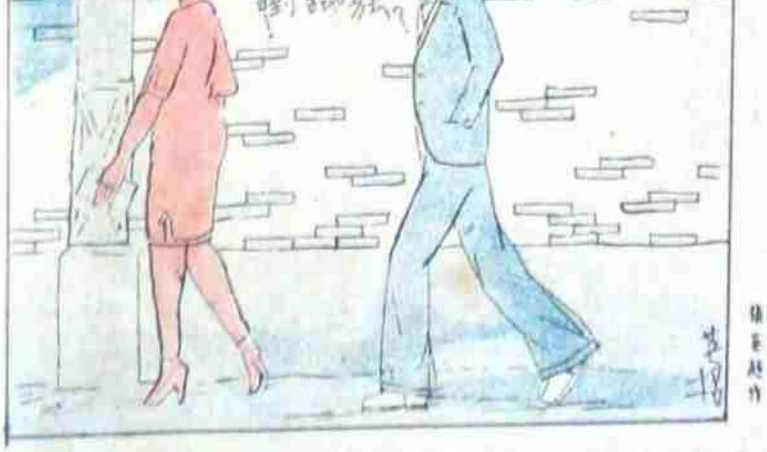

釘梢

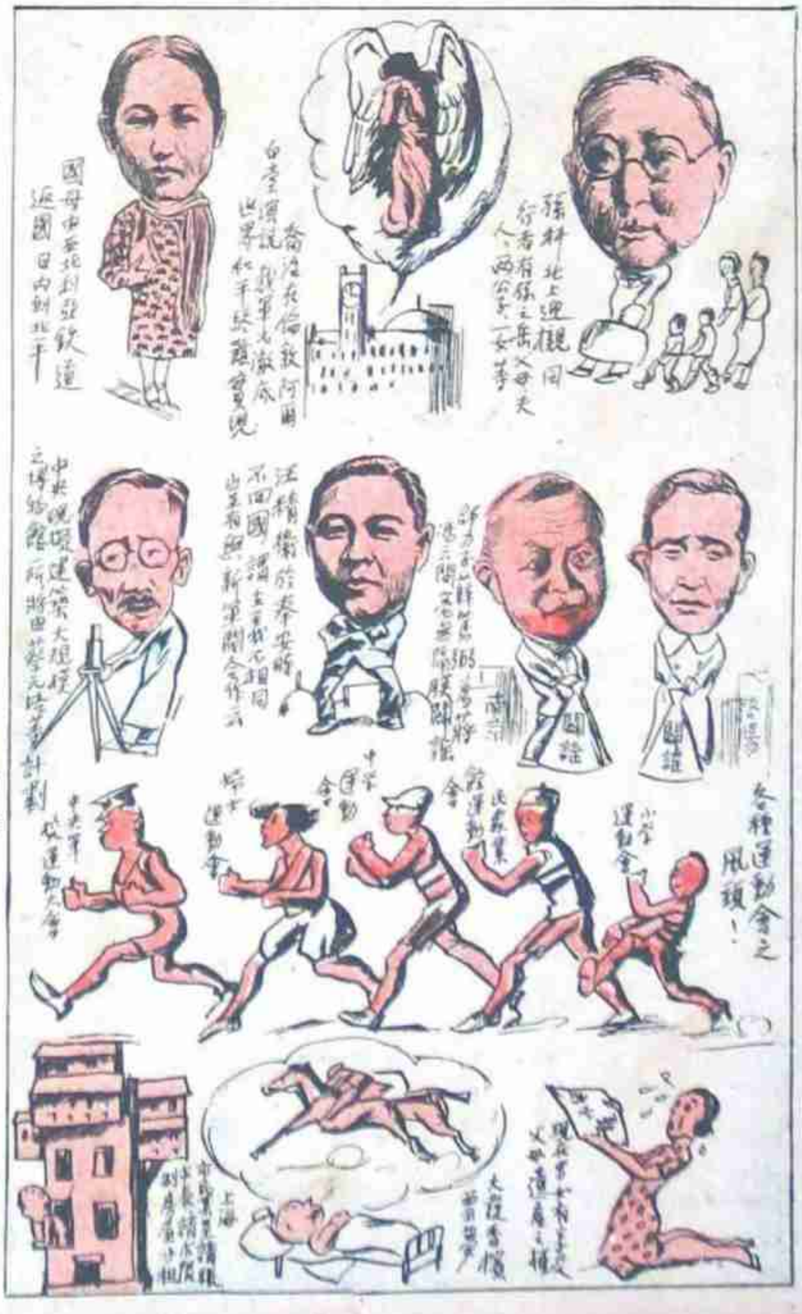

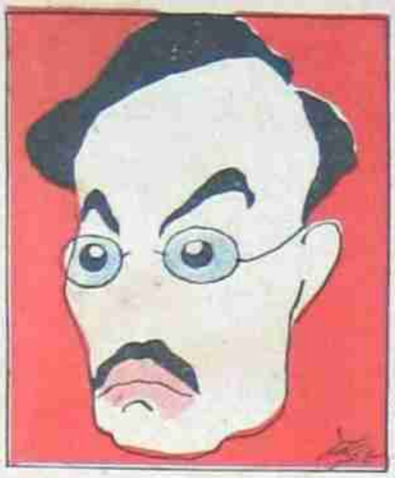

王寵惠先生

葉淺予作

搶四角

雜色

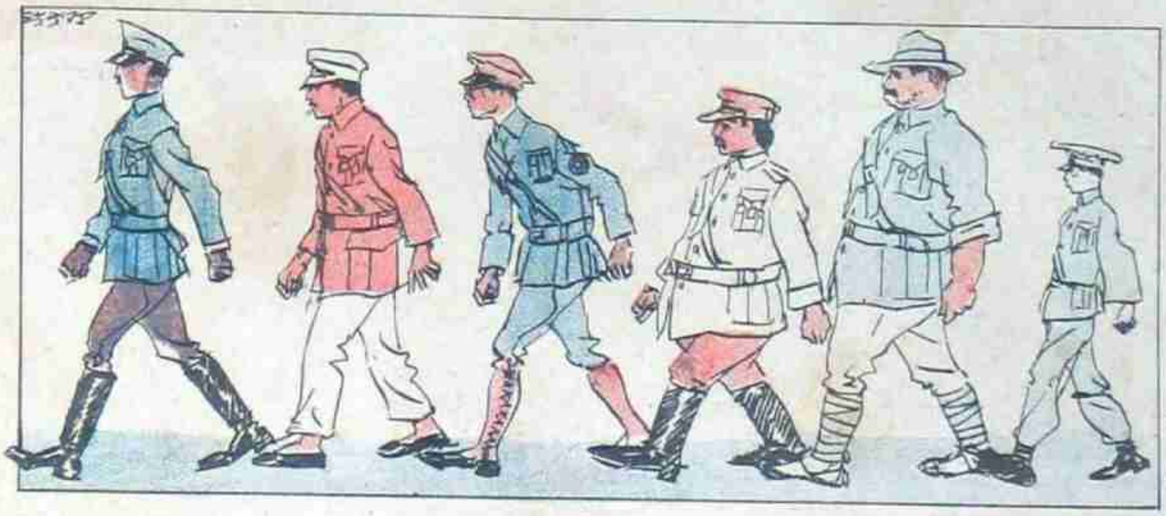

淺予作

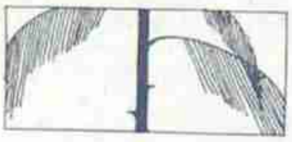

## 本刊定閱價目

另售每期小洋一角
本埠半年大洋一元五角
　全年大洋二元八角
外埠半年大洋一元六角
　全年大洋三元
國外半年大洋二元
　全年大洋三元八角
寄費在內郵票代價九五計
算以一分半分爲限

## 廣告價目

每格高二英寸寬二寸四分之
三每月（四期算）單色三十
五元彩色四十元
長期，短期，封面，另議

**歡迎投稿**

攝影 時事的，風俗的，美術的，風景的。婦女的。

圖畫 封面，滑稽，裝飾，諷刺。

（畫稿請用黑墨，切勿着色，以便印刷。）

來稿欲退還者，請附足郵票。

編輯部啟

# 介紹杭州西冷書畫社幾位作家

（淺予）

西冷書畫社爲杭州國畫界最努力之團體，成立七載，社友達一百餘人，初名怡社，加入者，多耆宿，民十五，始更名西冷書畫社，同時燃脂畫社女社友連翩加入，遂組織第一屆展覽會於省教育會，作品達五百餘件，成績斐然，社譽盛起，及後每年均有展覽會之組織，社友因之日衆，該社領袖爲老書家王潛樓（仁治）先生，道德文章，爲時所重，而畫派出入宋元諸家，純以士氣爲宗，近聞於五月十六號至十九號止，舉行第四屆書畫展覽會於杭州青年會，主其事者，爲王君展如馮君仲陶姚君李笑而該社在上海之社友如申君石伽厲女士蘊嚴邵女士怡厂等亦有大批作品陳列云。茲特徵集作品數幅及作家近影，并爲介紹。

王君潛慶，又號冷公，清末葉，曾官遊北平，南歸後，以畫名，從遊著甚衆，右圖爲其作品。

申君石伽其作品曾一度介紹於本刊第三十一期現遊滬上約有兩月勾留上圖乃其舊作也

范石庵女士，翎毛花卉，鬆秀有致，爲該社有希望之才，扇面係女士之作。

錢仲則女士，擅山水，西子湖畔，頗負盛名，其造詣甚深，杭州名媛中當推牛耳：左圖爲其近作。

邵始齋女士爲杭州名醫邵小棠先生女公子，性敏慧，爲該社女社友中之矯矯者，其妹逸齋女士亦擅擅繪畫，姊妹行皆具有藝術天才，上圖爲其舊作。左圖爲其近影。

右圖爲中央建設委員會建築師李忠侃君與其新夫人周叔蘋女士之儷影。下爲李君最近製作之中央大學教室圖樣，及與陳和甫君合作之南京建設委員會會所之模型也。

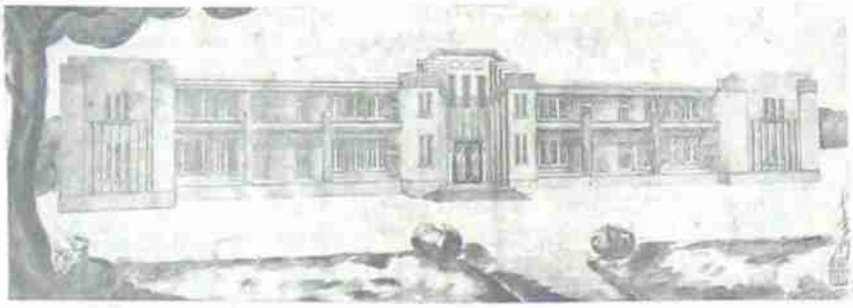

美專學生旅杭團之一部，（該團於五月一日起，在杭青年會舉行旅行寫生成績展覽二天，觀者頗衆。（陳成蒂攝）

春郊（美專旅杭團成績展覽會出品之一）　鄭豫銓作

小觀園之德國名種「仙客來」（舍予攝）

千代洋行
專售照相材料　代客沖晒放大
總行　分行

冠生園飲食部
佈置美化
雅潔絕倫

第五集彙刊現已出版，每冊售洋壹元二角，批發詳章，函索卽寄。

第四集彙刊再版，亦已出版，請速來購。

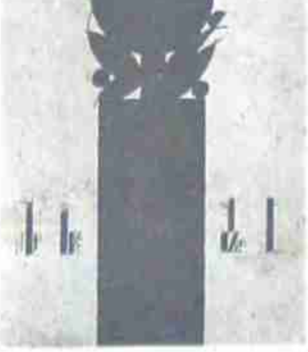

第五集彙刊之彩色封面

# 王先生

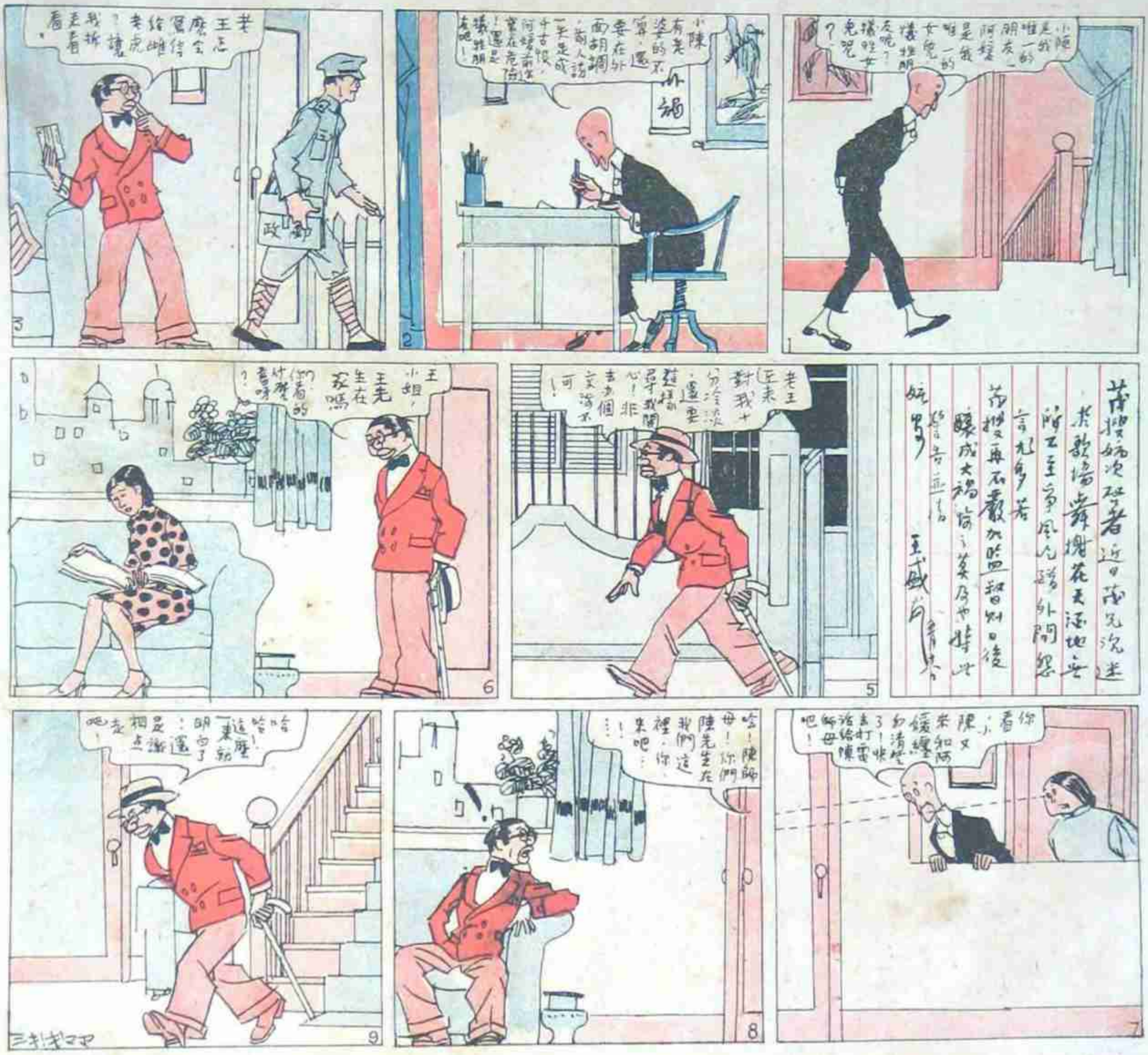
哈！陳師母！你們陳先生在我們這裡，你來吧！

華新公司
南京路先施公司對面
專售飾品
本公司附設理髮所坐位舒適技師高明包君滿意

培德領帶
為中國最出色最漂亮的領帶，全世界所歡迎
總發行所 南京路勞合路對面大慶里

高亭
惟聽高亭唱片足以過癮
總行 江西路五八號
電話 中央六五五六